

HOTĂRÂRE

Privind aprobarea dezmembrării suprafeței de 1.320 m.p. din suprafața totală de 1950 ha, domeniul public al comunei Constantin Daicoviciu, înscris în H.G. 532 din 2002, anexa 27, poziția 80, însușită de C.L. al comunei Constantin Daicoviciu prin H.C.L. Constantin Daicoviciu nr. 20 din 14.08.1999; cu destinația edificării „Spațiu de Acord”, proprietate publică a comunei Constantin Daicoviciu, în comuna Constantin Daicoviciu, sat Mătnicu Mare

Consiliul Local al Comunei Constantin Daicoviciu, întrunit în ședință extraordinară de lucru în data de 28.12.2016;

Având în vedere:

Documentația tehnică privind propunerea de dezmembrare întocmită de ing. autorizat Iliuș Olariu Mircea a suprafeței de 1.320 m.p. din suprafața totală de 1950 ha, domeniul public al comunei Constantin Daicoviciu, înscris în H.G. 532 din 2002, anexa 27, poziția 80, însușită de C.L. al comunei Constantin Daicoviciu prin H.C.L. Constantin Daicoviciu nr. 20 din 14.08.1999; cu destinația edificării „Spațiu de Acord”, proprietate publică a comunei Constantin Daicoviciu, în comuna Constantin Daicoviciu, sat Mătnicu Mare;

Proiectul de hotărâre nr. 7951 din 28.12.2016;

Avizul comisiilor de specialitate;

Art. 858 - 861, 877 - 880 din Codul Civil;

Art. 10, art. 36, alin.2, lit.c, coroborat cu alin.5, lit.c, art. 45, alin.3, art.119, art.120 din Legea administrației publice locale, r1, cu modificările și completările ulterioare;

HOTĂRĂȘTE:

Art.1. Se aprobă dezmembrarea suprafeței de 1.320 m.p. din suprafața totală de 1950 ha, domeniul public al comunei Constantin Daicoviciu, înscris în H.G. 532 din 2002, anexa 27, poziția 80, însușită de C.L. al comunei Constantin Daicoviciu prin H.C.L. Constantin Daicoviciu nr. 20 din 14.08.1999; cu destinația edificării „Spațiu de Acord”, proprietate publică a comunei Constantin Daicoviciu, în comuna Constantin Daicoviciu, sat Mătnicu Mare, conform planului de amplasament și delimitare a imobilului cu propunerea de dezlipire, în 2 loturi, după cum urmează:

lotul nr. 1: imobilul cu nr. cadastral 198, în suprafață de 1949,868 ha, „Izlaz comunal”,

lotul nr. 2: imobilul cu nr. cadastral 198, în suprafață de 1320 m.p. „Spațiu de acord”.

Art.2. Datele de identificare ale imobilelor prevăzute la art. 1 sunt cele prevăzute în Documentația tehnică privind propunerea de dezmembrare întocmită de ing. autorizat Iliuș Olariu Mircea.

Art.3. Se împuternicește primarul comunei Constantin Daicoviciu să semneze actul de dezmembrare în formă autentică, având ca obiect dezmembrarea terenului prevăzut la art. 1.

Art.4. Prezenta se comunică conform prevederilor art. 48, alin.2, art. 49 și art. 117 lit. e, din Legea 215/2001 privind administrația publică locală cu modificările și completările ulterioare, la:

Instituția Prefectului Județul Caraș-Severin;

Primarul comunei Constantin Daicoviciu;

Secretarului comunei Constantin Daicoviciu;

Pentru afișare.

PREȘEDINTE DE ȘEDINȚĂ

L.S. Bănuș Ivan

Secretar

Neculăeș Georgeta Sanda

Nr. 102 din 28.12.2016

Total consilieri	11
Prezenți	11
Pentru	11
Împotriva	0
Abțineri	0

FOAIE DE CAPĂT

DENUMIREA LUCRĂRII:

RIDICARE TOPOGRAFICĂ PENTRU PROIECTUL:

" DEZLIPIRE DIN IZLAZ COMUNAL LOC MATNICU MARE

BENEFICIAR: COMUNA CONSTANTIN DAICOVICIU
JUDEȚUL CARAȘ – SEVERIN

EXECUTANT: Ing. ILIUȘ OLARIU MIRCEA

2016



BORDEROU

1. Foaie de capăt
2. Borderou
3. Memoriu tehnic
4. Descrierea lucrarilor topografice
5. Plan de amplasament si delimitare imobil inregistrat in
6. Plan de incadrare in zona

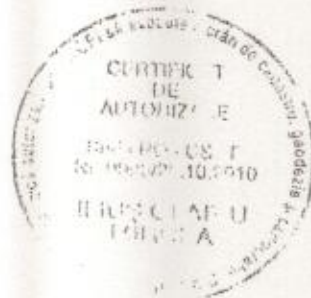

1. **ADRESA IMOBIL:** UAT CONSTANTIN DAICOVICIU – Matnicu Mare, jud. Caras Severin.
2. **TIPUL LUCRARI:** Elaborarea documentației topo-cadastrala se execută cu scopul **PRIMA INSCRIERE IMOBIL - DEZLIPIRE** inregistrat în HG 532 – ANEXA 27 / 14.08.1999 – POZ 80

1. **SCURTA PREZENTARE A SITUATIEI DIN TEREN:** Imobilul inregistrat în HG 532 – ANEXA 27 / 14.08.1999 – POZ 80 este situat în intravilanul loc. Matnicu Mare, jud. Caras Severin, se identifica pe planul cadastral 1/2880 Matnicu Mare, 1/2000. Dezlipirea suprafeței de 1.320,00 mp se execută în vederea constituirii unui "Spatiu de agrement"

2. **SITUATIA JURIDICA A IMOBILULUI, CONFORM FISEI IMOBILULUI ANEXATA**

Imobilul este inregistrat în HG 532 – ANEXA 27 / 14.08.1999 – POZ 80 proprietar tabular fiind STATUL ROMAN (COMUNA CONSTANTIN DAICOVICIU) – drept de proprietate dobândit prin Legea 176/ 03.08.1948).

5. **OPERATIUNI TOPO-CADASTRALE EFECTUATE:**

- Metoda folosită este o metoda clasică - metoda de umirii închise, iar măsurătorile au fost efectuate cu o stație totală Leica TCR 705.

- Sistemul de coordonate este STEREO 70.

- Punctele vechi folosite în efectuarea măsurătorilor sunt "ST 3" (X= 450023.141, Y=275356.596), "BISERICA Matnicu Mare" (X=449677.910, Y=275400.200).

- S-a staționat în "ST3", orientându-ne spre "BISERICA Matnicu Mare" și s-a constituit stația ST100, după care s-a staționat în ST100 cu orientare pe "ST3" și s-a constituit ST101, din ST101 orientându-ne spre ST100 s-a constituit ST102 orientându-ne spre ST101 s-a constituit ST103, din ST103 orientându-ne spre ST102 s-a constituit ST104, din ST104 orientându-ne spre ST103 s-a constituit ST105, din ST101, ST 102, ST103, ST104 și ST105 s-au radiat punctele de colț ale imobilului.

- Stațiile au fost materializate cu bulon metalic. Drumuirea s-a închis pe punctul plecare.

- Starea punctelor în care s-a staționat este bună și pot fi folosite și pentru alte măsurători.

Data întocmirii .

12 / 2016

Semnatura și ștampilă



Plan de amplasament si delimitare a imobilului
Cu propunere de dezlipire
Scara 1:500

Nr. cadastral	Suprafata masurata	Adresa imobilului	
198 - lot2	1320 mp	Spatiu Agreement	
HG 532 - ANEXA 27 / 14.08.1999 - POZ 80 IZLAZ COMUNAL (CF 188)	Matnicu Mare	UAT	C.TIN DAICOVICIU

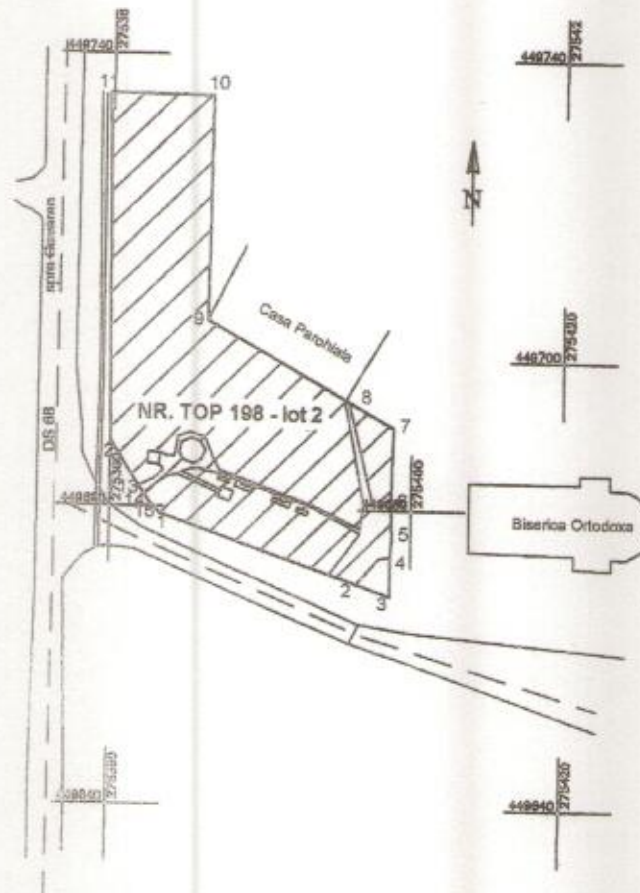

Situatia actuala (inainte de dezmembrare)				Situatia viitoare (dupa dezmembrare)			
Nr. cad.	Suprafata si imp.	Categoria de folosinta	Descrierea imobilului	Nr. cad.	Suprafata (mp)	Categoria de folosinta	Descrierea imobilului
198	1950 Ha	Ps	HG 532 - ANEXA 27 / 14.08.1999 - POZ 80 IZLAZ COMUNAL	198-Lot1	1949.868 ha	Ps	Izlaz comunal
				198-Lot2	1320 mp	Cc	Spatiu agreement

<p>Executant: Ing. Ilin-Olaru Mircea</p> <p>Confirm executarea masuratorilor la teren, corectitudinea intocmirii documentatiei cadastrale si corespondenta acestora cu realitatea din teren.</p> <p>Semnatura si stampila</p> <p>Data: Decembrie 2016</p>	<p>Inspector</p> <p>Confirm introducerea imobilului in baza de date integrata si atribuirea numarului cadastral</p> <p>Semnatura si parafa</p> <p>Data.....</p> <p>Stampila BCPI</p>
---	--

P O P U L A I C O N S T A N T I N O A

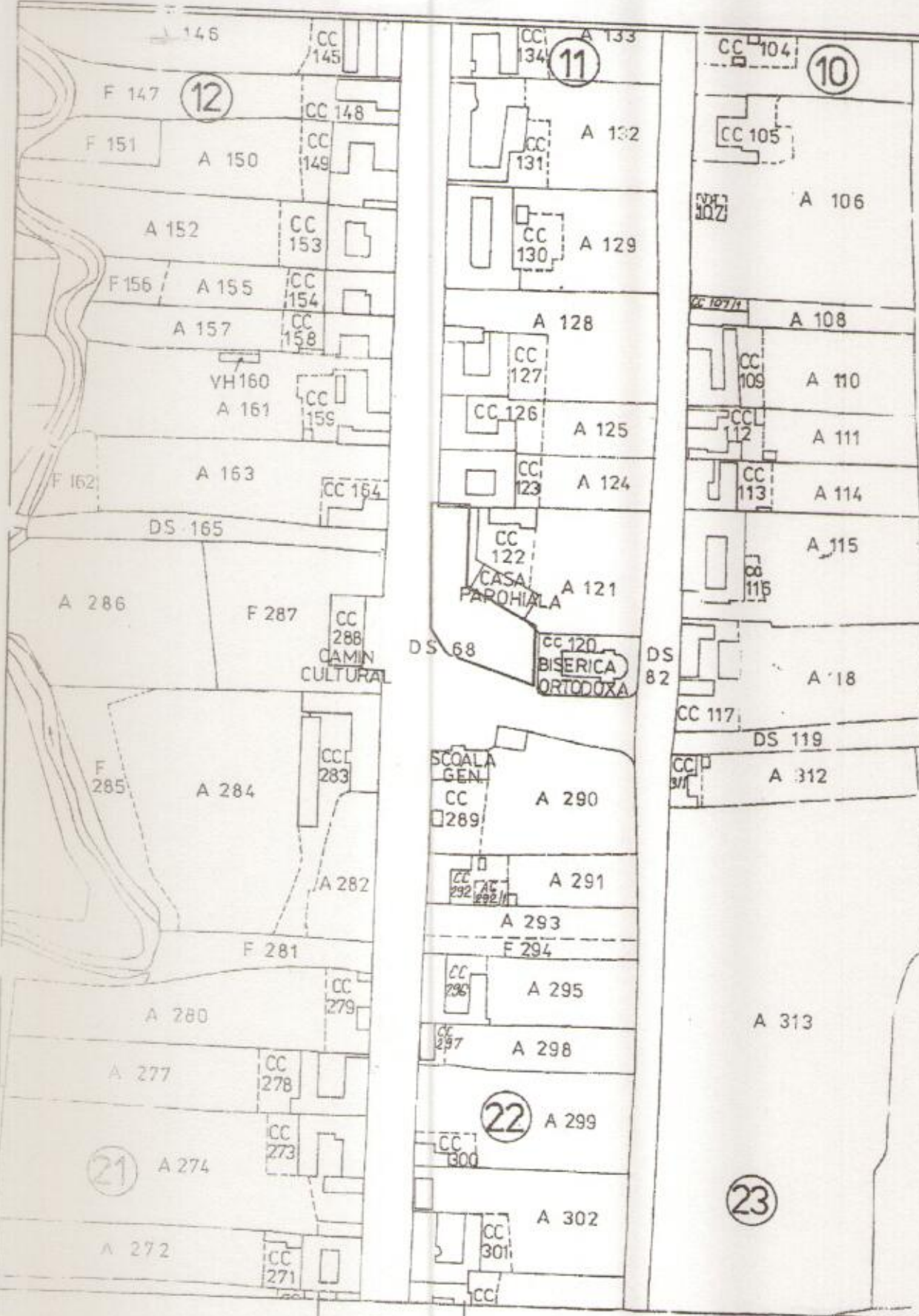

ing. ILIUȘ OLARIU MIRCEA
aut. nr. 08 - F nr. 0005

DENUMIRE
 CERTIFICAT
 PROIECT
 AUTORIZARE

RIDICARE TOPOGRAFICĂ
HG 532 - ANEXA 27 / 14.08.1999 - POZ 80 - LOT 1
 UAT CONSTANTIN DAICOVICIU - MATNICU MAF.

FIȘĂ ÎNȚĂL	ing. ILIUȘ OLARIU MIRCEA
PRELUCRAT CAD	ing. ILIUȘ OLARIU MIRCEA
VERIFICAT	ing. ILIUȘ OLARIU MIRCEA

Scara
 1:2000
 12.2016

ÎNCADRARE IN ZONA

**DIPLONDAZUL BUNURILOR CARE APARTIN DOMENIULUI PUBLIC AL
COMUNEI CONSTANTIN DAICOVICIU**

SECȚIUNEA I BUNURILE MOBILE

Nr. crt.	Codul de clasificare	Descrierea bunului	Elemente de identificare	Anul dobândirii sau (după caz, al dării în substăință)	Valoarea de inventar (lei)	Situația juridică
0	1	2	3	4	5	6
1.	1.6.4	Clădire primărie	Vecini: sg. Bociu Dr. Blagea	1940	868.020.000	Construcție proprie
2.	1.2.2	Magazin	Curtă Primărie	1940	121.520.000	Construcție proprie
3.	1.6.1.1	Grup sanitar	Curtă Primărie	1940	3.038.000	Construcție proprie
4.	1.8.1	Fondul	Curtă Primărie	1940	2.500.000	Construcție proprie
5.	1.6.3.2	Grăd.	Curtă Primărie	1640	4.000.000	Construcție proprie
6.	-	Teren	Grădina Primărie 2900 mp	-	290.000	-
7.	-	Paș sec	C-în Daicovicu	1920	6.200.000	-
8.	-	Paș sec	Măciova	1920	6.200.000	-
9.	1.6.4	Remiza PSI	Curtă Primărie	1940	4.922.000	Construcție proprie
10.	1.6.2	Clădin cultural	Mitnăicu Mare	1950	434.000.000	Construcție proprie
11.	-	Teren	Clădin cultural Mitnăicu Mare	-	104.160.000	Construcție proprie
12.	1.6.2	Clădin cultural	Prăseca	1965	-	-
13.	-	Teren	Clădin cultural Prăseca	-	-	-
14.	1.6.2	Clădin cultural	Zăgăjeni	1974	248.000.000	Construcție proprie
15.	-	Teren	Clădin cultural Zăgăjeni	-	-	-
16.	1.6.2	Cămin cultural	Măciova	1910	124.000.000	Construcție proprie
17.	-	Teren	Clădin cultural Măciova	-	-	-
18.	1.6.2	Clădin cultural	Peștere	1974	124.000.000	Construcție proprie
19.	1.6.1.1	Grup sanitar	Peștere-cămin	1995	13.144.000	Construcție proprie
20.	1.6.1.1	Grup sanitar	Zăgăjeni-cămin	1995	13.144.000	Construcție proprie
21.	-	Teren	Zăgăjeni-cămin	-	-	-
22.	1.3.7	Terasă	Clădin Mitnăicu Mare -200 mp	1985	20.000.000	-
23.	1.3.7	Terasă	Clădin Zăgăjeni -200 mp	1985	20.000.000	-
24.	1.3.7	Terasă	Clădin Prăseca -200 mp	1995	20.000.000	-
25.	1.3.7	Terasă	Clădin Peștere -200 mp	1995	20.000.000	-
26.	1.3.7	Terasă	Clădin Măciova -200 mp	1996	20.000.000	-
27.	1.3.7	Terasă	C. Daicovicu/Vecini-dr. Stanga sg. anagăzin	1982	23.000.000	-
28.	1.6.1.1	Grup sanitar	Clădin Mitnăicu Mare	1996	13.144.000	Construcție proprie
29.	1.6.2	Școala Generală*	C. Daicovicu	1977	2.046.000.000	Construcție proprie
30.	-	Teren sport	Școala C. Daicovicu -360 mp	-	20.000.000	-
31.	1.6.2	Școala Generală*	Zăgăjeni	1979	193.440.000	Statul Român
32.	-	Teren	Școala Zăgăjeni 800 mp	-	40.000	-
33.	-	Teren sport	Zăgăjeni -250 mp	-	1.250.000	-
34.	1.6.2	Școala Generală*	Măciova	1901-1996	1.204.000.000	Statul Român

Nr.	Tipul	Localitatea	Suprafata	Valoarea	Data	Statutul
37	Scoala primară	Școala generală Măcișova - 2900 m	1.0.2	290.000	1840	Statul Român
38	Școala primară	Peștera	-	200.000.000	-	-
39	Școala primară	Școala primară Peștera-1500 mp	-	150.000	-	-
40	Școala primară	Prisaca	1.6.2	104.160.000	1936	Statul Român
41	Școala primară	Mîlnicou Mare	1.6.2	434.000.000	1920	Statul Român
42	Școala primară	Școala generală C. Dăicoviță	1.6.2	12.400.000	1977	Statul Român
43	Școala primară	C-în Dăicoviță - 7,3 km	1.3.7	48.000.000	1970	-
44	Școala primară	Mîlnicou Mare - 6 km	1.3.7	26.000.000	1970	-
45	Școala primară	Peștera - 3 km	1.3.7	15.000.000	1970	-
46	Școala primară	Măcișova - 3 km	1.3.7	36.000.000	1967	-
47	Școala primară	Prisaca - 6 km	1.3.7	36.000.000	1967	-
48	Școala primară	Zăgăjeni - 6 km	1.8.1	2.500.000	1860	-
49	Școala primară	Școala Peștera	1.8.1	5.000.000	1977	-
50	Școala primară	Școala C. Dăicoviță	1.8.1	2.500.000	1920	-
51	Școala primară	Școala Mîlnicou Mare	1.8.1	2.500.000	1979	-
52	Școala primară	Școala Zăgăjeni	1.8.1	20.000.000	-	-
53	Școala primară	C. Dăicoviță	1.6.2	20.000.000	-	-
54	Școala primară	Mîlnicou Mare	1.6.2	20.000.000	-	-
55	Școala primară	Prisaca	1.8.1	185.000.000	1995	Construcție proprie
56	Școala primară	C. Dăicoviță	1.4.2	145.826.036	1989	Construcție proprie
57	Școala primară	Măcișova - 8.632 mp	-	863.200	1810	CF 135
58	Școala primară	Peștera - 10.630 mp	-	1.063.000	1810	Top. 267
59	Școala primară	Mîlnicou Mare - 8.630 mp	-	863.000	1810	CF 157
60	Școala primară	Zăgăjeni - 8.630 mp	-	863.000	1810	Top. 37
61	Școala primară	Prisaca - 9.840 mp	-	984.000	1810	CF 157
62	Școala primară	C. Dăicoviță - 12.880 mp	-	1.288.000	1810	-
63	Școala primară	Col. Măcișova - 5.000 mp	-	500.000	1810	Statul Român
64	Școala primară	C. Dăicoviță 4 km	1.3.7	44.352.000	-	-
65	Școala primară	Peștera 3,4 km	1.3.7	41.880.000	-	-
66	Școala primară	Măcișova 5 km	1.3.7	62.600.000	-	-
67	Școala primară	Mîlnicou Mare 4,4 km	1.3.7	46.240.000	-	-
68	Școala primară	Prisaca - 8 km	1.3.7	102.256.000	-	-
69	Școala primară	Zăgăjeni - 9,5 km	1.3.7	42.000.000	-	-
70	Școala primară	C. Dăicoviță - 6,72 km	1.3.7	33.600.000	-	-
71	Școala primară	Peștera - 8,34 km	1.3.7	41.700.000	-	-
72	Școala primară	Măcișova - 6,43 km	1.3.7	22.150.000	-	-
73	Școala primară	Mîlnicou Mare - 4,4 km	1.3.7	17.700.000	-	-
74	Școala primară	Prisaca - 4,93 km	1.3.7	24.650.000	-	-
75	Școala primară	Zăgăjeni - 2,60 km	1.3.7	13.000.000	-	-
76	Școala primară	C. Dăicoviță	2.24.3.1	-	1976	-
77	Școala primară	C. Dăicoviță - BOMTEL-BOCOM	-	-	-	-
78	Școala primară	Boștan C. Dăicoviță	1.5.2	2.300.200.000	1966	-
79	Școala primară	C. Dăicoviță	1.3.17.2	682.000.000-	-	-
80	Școala primară	construcție proprie	-	-	-	-
81	Școala primară	181 loc. 1950 mp	-	972.000.000	-	-
82	Școala primară	construcție proprie	-	-	-	-
83	Școala primară	15. a	-	-	-	-

* suma contribuțiilor cetățenilor